

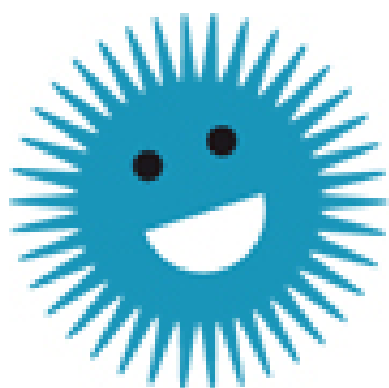

Tandvården Sjöborren

Vi får dig att le!

Prislista



Tandvården
Sjöborren

Prislista

Tandvården Sjöborren

*) Referenspris är grunden för beräkning av det statliga tandvårdsstödet. Alla priser är i svenska kronor.

	Undersökning, riskbedömning och hälsofrämjande åtgärder	Pris	Referenspris *)
101	Basundersökning och diagnostik, utförd av tandläkare	1380,00	1015,00
103	Kompletterande eller akut undersökning, utförd av tandläkare	715,00	440,00
107	Omfattande, kompletterande eller akut undersökning, utförd av tandläkare	1300,00	1260,00
108	Utredning inklusive undersökning, utförd av tandläkare	2060,00	2060,00
111	Basundersökning, utförd av tandhygienist	1080,00	790,00
112	Basundersökning med fullständig parodontal undersökning, utförd av tandhygienist	1155,00	1030,00
113	Akut eller annan undersökning, utförd av tandhygienist	530,00	435,00
114	Kompletterande parodontal undersökning eller kariesutredning, utförd av tandhygienist	785,00	630,00
121	Röntgenundersökning av enskild tand	95,00	70,00
123	Röntgenundersökning, helstatus	1055,00	960,00
124	Panoramaröntgenundersökning	625,00	625,00
125	Röntgenundersökning, extraoral	615,00	615,00
126	Röntgenundersökning, omfattande	1175,00	1175,00
127	Röntgenundersökning, delstatus	265,00	230,00
128	Röntgenundersökning, större delstatus	400,00	400,00
131	Tomografiundersökning, en kvadrant eller tandposition 3-3	1115,00	1170,00
132	Tomografiundersökning, två kvadranter eller sinus	1440,00	1515,00
133	Tomografiundersökning, tre kvadranter eller käkleder	1765,00	1855,00
134	Tomografiundersökning, fyra kvadranter	2095,00	2205,00
141	Studiemodeller för behandlingsplanering	665,00	990,00
142	Digitala studiemodeller för behandlingsplanering	545,00	545,00
161	Salivsekretionsmätning	755,00	755,00
162	Laboratoriekostnader vid mikrobiologisk undersökning	510,00	510,00
163	Biopsi	1240,00	1240,00

*) Referenspris är grunden för beräkning av det statliga tandvårdsstödet. Alla priser är i svenska kronor.

Undersökning, riskbedömning och hälsofrämjande åtgärder		Pris	Referenspris *)
164	Laboratoriekostnader vid patologanatomisk diagnostik (PAD)	740,00	740,00
Sjukdomsförebyggande åtgärder		Pris	Referenspris *)
201	Information eller instruktion vid risk för munhälsorelaterade sjukdomar	515,00	515,00
204	Profylaxskena, per skena	980,00	980,00
205	Fluorbehandling, kortare behandlingstid	240,00	215,00
206	Fluorbehandling	445,00	420,00
207	Mekaniskt avlägsnande av supragingival tandsten	490,00	330,00
208	Mekaniskt avlägsnande av supragingival tandsten, omfattande	765,00	640,00
209	Mekaniskt avlägsnande av supragingival tandsten, särskilt tidskrävande	1050,00	990,00
213	Kvalificerat rådgivande samtal för beteendemedicinsk prevention, 60 minuter eller mer	1300,00	1300,00
214	Kvalificerat rådgivande samtal för beteendemedicinsk prevention	600,00	600,00
250	Rådgivande samtal eller instruktion vid risk för munhälsorelaterade sjukdomar eller problem, distanskontakt via videolänk	340,00	340,00
251	Kvalificerat rådgivande samtal för sjukdoms- eller smärtprevention, 60 minuter eller mer, distanskontakt via videolänk	885,00	885,00
252	Kvalificerat rådgivande samtal för sjukdoms- eller smärtprevention, distanskontakt via videolänk	410,00	410,00
Sjukdomsbehandlande åtgärder		Pris	Referenspris *)

Prislista

Tandvården Sjöborren

*) Referenspris är grunden för beräkning av det statliga tandvårdsstödet. Alla priser är i svenska kronor.

Sjukdomsbehandlande åtgärder		Pris	Referenspris *)
301	Sjukdoms- eller smärtbehandling, mindre omfattande	655,00	480,00
302	Sjukdoms- eller smärtbehandling	1030,00	905,00
303	Sjukdoms- eller smärtbehandling, omfattande	1395,00	1340,00
304	Sjukdoms- eller smärtbehandling, särskilt tidskrävande	2595,00	2000,00
311	Information eller instruktion vid munhälsorelaterade sjukdomar eller problem	515,00	515,00
312	Uppföljande information eller instruktion vid munhälsorelaterade sjukdomar eller problem	210,00	210,00
313	Beteendemedicinsk behandling, 60 minuter eller mer	1300,00	1300,00
314	Beteendemedicinsk behandling	600,00	600,00
321	Icke-operativ behandling av kariessjukdom	600,00	520,00
322	Stegvis exkavering	1415,00	1330,00
341	Behandling av parodontal sjukdom eller periimplantit, mindre omfattning	870,00	640,00
342	Behandling av parodontal sjukdom eller periimplantit, större omfattning	1580,00	1245,00
343	Behandling av parodontal sjukdom eller periimplantit, särskilt tidskrävande behandling	1900,00	1875,00
350	Rådgivande samtal eller instruktion vid munhälsorelaterade sjukdomar eller problem, distanskontakt via videolänk	340,00	340,00
351	Kvalificerat rådgivande samtal vid sjukdoms- eller smärttillstånd, 60 minuter eller mer, distanskontakt via videolänk	885,00	885,00
352	Kvalificerat rådgivande samtal vid sjukdoms- eller smärttillstånd, distanskontakt via videolänk	410,00	410,00
362	Lustgassedering, per gång	965,00	965,00

Kirurgiska åtgärder		Pris	Referenspris *)
401	Tanduttagning, en tand	1900,00	1265,00
402	Tanduttagning, när separation eller friläggning krävs, en tand	2615,00	1800,00
403	Tanduttagning, tillkommande, enkel	550,00	500,00
404	Kirurgiskt avlägsnande av en eller flera tänder i samma kvadrant	4230,00	3705,00
405	Omfattande dentoalveolär kirurgi	4430,00	4330,00
406	Tanduttagning, övertalig tand	1265,00	1265,00

Prislista

Tandvården Sjöborren

*) Referenspris är grunden för beräkning av det statliga tandvårdsstödet. Alla priser är i svenska kronor.

Kirurgiska åtgärder	Pris	Referenspris *)
407 Övrig dentoalveolär kirurgi eller plastik, per operationstillfälle	2435,00	2435,00
408 Preprotetisk friläggning med lambå, omfattande	4945,00	4945,00
409 Kirurgiskt avlägsnande av tand i annan kvadrant i samband med parodontalkirurgiska åtgärder, tilläggsåtgärd	1615,00	1610,00
410 Tanduttagning, ytterligare när flera tanduttagningar utförs under samma dag eller i samband med lambåoperation, tilläggsåtgärd	1845,00	985,00
420 Implantat, per styck	4740,00	3230,00
421 Operation avseende käkbensförankrade implantat, ett implantat	6510,00	3710,00
422 Kirurgisk friläggning av ett implantat vid tvåstegsteknik	1775,00	1775,00
423 Operation avseende käkbensförankrade implantat, två eller tre implantat	8510,00	5400,00
424 Kirurgisk friläggning av två eller tre implantat vid tvåstegsteknik	1995,00	1995,00
425 Operation avseende käkbensförankrade implantat, fyra eller fler implantat	10510,00	7465,00
426 Kirurgisk friläggning av fyra eller fler implantat vid tvåstegsteknik	2670,00	2670,00
427 Benaugmentation med egen vävnad i en kvadrant	4715,00	4715,00
428 Benaugmentation med benersättningsmaterial i en kvadrant	5655,00	5655,00
429 Kirurgiskt avlägsnande av implantat, per operationstillfälle	4650,00	4650,00
430 Benaugmentation med egen vävnad i en kvadrant i samband med benaugmentation i annan kvadrant eller implantatoperation i samma kvadrant, tilläggsåtgärd, per kvadrant	1595,00	1595,00
431 Benaugmentation med benersättningsmaterial i samband med benaugmentation eller implantatoperation i annan kvadrant, tilläggsåtgärd, per kvadrant	2765,00	2765,00
432 Benaugmentation med benersättningsmaterial i samband med implantatinstallation, tilläggsåtgärd, per kvadrant	2055,00	2055,00
433 Sinuslyft utan autologt ben eller benersättningsmaterial i samband med implantatinstallation, per kv, tilläggsåtgärd	1135,00	1085,00
436 Avlägsnande av ett implantat, enkel	870,00	870,00
446 Rekonstruktiv behandling med membran (GTR) eller emaljmatrixprotein, tilläggsåtgärd, per operationstillfälle	2030,00	2030,00
447 Rekonstruktiv behandling med benersättningsmaterial, tilläggsåtgärd, per operationstillfälle	1370,00	1370,00
448 Fritt bindvävstransplantat vid lambåoperation, tilläggsåtgärd, per operationstillfälle	785,00	785,00
451 Parodontalkirurgi i en kvadrant eller inom tandposition 3–3	3860,00	3860,00
452 Parodontalkirurgi i flera kvadranter eller omfattande parodontalkirurgi i en kvadrant eller inom tandposition 3–3	5340,00	5340,00

*) Referenspris är grunden för beräkning av det statliga tandvårdsstödet. Alla priser är i svenska kronor.

Kirurgiska åtgärder		Pris	Referenspris *)
453	Kirurgisk behandling av periimplantit och i förekommande fall tänder med parodontit i en kvadrant eller inom tandposition 3–3	4065,00	4065,00
454	Kirurgisk behandling av periimplantit och i förekommande fall tänder med parodontit i flera kvadranter eller omfattande kirurgisk behandling i en kvadrant eller inom tandposition 3–3	5750,00	5750,00
480	Kontroll av koagulation, tilläggsåtgärd	385,00	385,00

Rotbehandlingsåtgärder		Pris	Referenspris *)
501	Rensning och rotfyllning, en rotkanal	4412,00	4015,00
502	Rensning och rotfyllning, två rotkanaler	5265,00	4845,00
503	Rensning och rotfyllning, tre rotkanaler	6430,00	6080,00
504	Rensning och rotfyllning, fyra eller fler rotkanaler	6775,00	6630,00
520	Akut endodontisk behandling, annan behandlare	1800,00	1075,00
521	Akut trepanation och kavumextirpation	1245,00	950,00
522	Komplicerad kanallokalisation	1150,00	955,00
523	Stiftborttagning	1395,00	1395,00
541	Apikalkirurgisk behandling, per operationstillfälle	4350,00	4350,00

Bettfysiologiska åtgärder		Pris	Referenspris *)
601	Bettskena i hård akrylat i överkäken, utförd på bettfysiologisk indikation, per skena	4700,00	3975,00
602	Bettskena i hård akrylat i underkäken, utförd på bettfysiologisk indikation, per skena	4700,00	3975,00
603	Reponeringsskena, per skena	6520,00	6520,00
604	Mjukplastskena, laboratoriefremställd, utförd på bettfysiologisk indikation, per skena	2800,00	2765,00
606	Motorisk aktivering	640,00	630,00
607	Bettslipning för ocklusal stabilisering	900,00	890,00
650	Motorisk aktivering, distanskontakt via videolänk	410,00	410,00

Reparativa åtgärder		Pris	Referenspris *)
----------------------------	--	-------------	------------------------

Prislista

Tandvården Sjöborren

*) Referenspris är grunden för beräkning av det statliga tandvårdsstödet. Alla priser är i svenska kronor.

Reparativa åtgärder		Pris	Referenspris *)
701	Fyllning av en yta på framtand eller hörntand	1250,00	720,00
702	Fyllning av två ytor på framtand eller hörntand	1655,00	1145,00
703	Fyllning av tre eller flera ytor på framtand eller hörntand	1950,00	1405,00
704	Fyllning av en yta på molar eller premolar	1365,00	925,00
705	Fyllning av två ytor på molar eller premolar	1960,00	1355,00
706	Fyllning av tre eller flera ytor på molar eller premolar	2300,00	1805,00
707	Krona i plastiskt material, klinikframställd	2720,00	2050,00
708	Stiffförankring i rotkanal vid fyllningsterapi, tilläggsåtgärd	610,00	575,00
711	Fyllning, utförd av tandhygienist	420,00	420,00

Protetiska åtgärder		Pris	Referenspris *)
800	Permanent tandstödd krona, en per käke	8265,00	6585,00
801	Permanent tandstödd krona, flera i samma käke	8265,00	5290,00
802	Laboratorieframställd pelare med intraradikulärt stift	4330,00	3655,00
803	Klinikframställd pelare med intraradikulärt stift	1785,00	1785,00
804	Hängande led vid tandstödd protetik, per led	3635,00	2675,00
805	Emaljretinerad konstruktion, laboratorieframställd, per stöd	2590,00	2200,00
806	Radikulärförankring vid avtagbar protes	3985,00	3985,00
807	Semipermanent krona eller hängande led, per led	2910,00	2910,00
808	Innerkrona för teleskop- eller konuskonstruktion	3985,00	3985,00
809	Långtidstemporär laboratorieframställd krona eller hängande led, per led	1290,00	1290,00
811	Cementering av lossnad tandstödd eller implantatstödd protetisk konstruktion, per stöd	1490,00	685,00
812	Reparation av krona eller bro, utan tandteknisk insats	1755,00	1755,00
813	Broreparation med tandteknisk insats	5300,00	5300,00
814	Broreparation med tandteknisk insats, omfattande	9135,00	9135,00

Prislista

Tandvården Sjöborren

*) Referenspris är grunden för beräkning av det statliga tandvårdsstödet. Alla priser är i svenska kronor.

Protetiska åtgärder		Pris	Referenspris *)
815	Sadelkrona	5920,00	5920,00
820	Skena med tandersättning för temporärt bruk	1580,00	1580,00
822	Partiell protes för temporärt bruk, en till tre tänder	5295,00	4590,00
823	Partiell protes för temporärt bruk, fyra eller fler tänder	6795,00	6360,00
824	Partiell protes med metallskelett, klammerförankrad	14950,00	12470,00
825	Komplicerad partiell protes med metallskelett som förankras med stöd	14225,00	14225,00
826	Attachments, per styck	115,00	105,00
827	Hel underkäksprotes	12530,00	11295,00
828	Hel överkäksprotes	12530,00	11295,00
829	Immediatprotes, hel käke	11745,00	8660,00
831	Justering av avtagbar protes	630,00	445,00
832	Lagning av protes eller tillsättning av protestand	1690,00	1655,00
833	Rebasering av protes	3510,00	3075,00
834	Lagning av protes där avtryck krävs	3090,00	2310,00
835	Rebasering och lagning av protes	4160,00	3545,00
836	Komplicerad lagning av protes	5125,00	4420,00
837	Komplicerad lagning av protes där uppvaxning och gjutning av ny del utförs vilken svetsas till befintlig protes	7530,00	7330,00
839	Inmontering av förankringselement, per käke	3490,00	3490,00
845	Ocklusionskorrigerande bettslipning	2330,00	2330,00
846	Skena, hel eller cementerad i sektioner, för vertikal platsberedning eller bettstabilisering	4800,00	4545,00
847	Klammerplåt	4630,00	4630,00
848	Betthöjning eller uppbyggnad för ocklusal stabilisering med fyllningsmaterial, per tandposition	650,00	650,00
850	Implantatförankrad krona, en per käke	13085,00	9395,00
852	Implantatförankrad krona, flera i samma käke	12340,00	7875,00

Prislista

Tandvården Sjöborren

*) Referenspris är grunden för beräkning av det statliga tandvårdsstödet. Alla priser är i svenska kronor.

	Protetiska åtgärder	Pris	Referenspris *)
853	Hängande led vid implantatförankrad bro	4790,00	2690,00
854	Semipermanent krona eller hängande led på implantat, per led	3475,00	3475,00
855	Fästskruv/broskruv och cylinder vid semipermanent krona på implantat, per implantat	605,00	605,00
856	Långtidstemporär laboratoriefremställd krona eller hängande led på implantat, per led	1700,00	1700,00
857	Fästskruv/broskruv och cylinder vid långtidstemporär laboratoriefremställd krona på implantat, per implantat	545,00	545,00
858	Distans inklusive distansskruv, per styck	2355,00	1440,00
859	Integrerad distans/kopplingskomponent	1350,00	980,00
861	Implantatförankrad bro, överkäke, fyra implantat	35675,00	33665,00
862	Implantatförankrad bro, överkäke, fem implantat	37875,00	35470,00
863	Implantatförankrad bro, överkäke, sex implantat eller fler	39575,00	37240,00
865	Implantatförankrad bro, underkäke, fyra implantat eller fler	34505,00	32435,00
871	Implantatstödd täckprotes, överkäke, två implantat, eller implantatstödd täckprotes, underkäke, oavsett antal implantat	20460,00	20460,00
872	Implantatstödd täckprotes, överkäke, tre implantat	22465,00	22465,00
873	Implantatstödd täckprotes, överkäke, fyra implantat eller fler	24475,00	24475,00
874	Tillägg för alveolarbar på två implantat	5390,00	5390,00
875	Tillägg för alveolarbar på tre implantat	6795,00	6795,00
876	Tillägg för alveolarbar på fyra implantat	8285,00	8285,00
877	Implantatstödd täckprotes, exklusive distanser och förankringselement	16535,00	16535,00
878	Förankringselement täckprotes, tillägg, per styck	325,00	325,00
881	Reparation av fast implantatförankrad konstruktion, mindre omfattande	1375,00	1315,00
883	Reparation/ombyggnad av fast implantatförankrad konstruktion med tandteknisk insats	6565,00	3850,00
884	Reparation/ombyggnad av implantatförankrad bro där omfattande tandteknisk insats krävs	11220,00	7620,00
888	Fästskruv/broskruv, per styck	260,00	200,00
889	Distansskruv, per styck	430,00	425,00

Prislista

Tandvården Sjöborren

*) Referenspris är grunden för beräkning av det statliga tandvårdsstödet. Alla priser är i svenska kronor.

Protetiska åtgärder		Pris	Referenspris *)
892	Läkdistans, per styck	390,00	380,00
893	Avmontering av implantatstödda konstruktioner på sammanlagt ett till tre implantat	1870,00	1275,00
894	Återmontering av implantatstödda konstruktioner på sammanlagt ett till tre implantat	1870,00	1330,00
895	Avmontering av implantatstödda konstruktioner på sammanlagt fyra eller fler implantat	2155,00	1680,00
896	Återmontering av implantatstödda konstruktioner på sammanlagt fyra eller fler implantat	2155,00	1805,00
897	Åtgärdande av tekniska implantatkomplikationer	2800,00	2800,00

Tandreglering och utbytesåtgärder

Pris **Referenspris *)**

Prislista

Tandvården Sjöborren

*) Referenspris är grunden för beräkning av det statliga tandvårdsstödet. Alla priser är i svenska kronor.

Tandreglering och utbytesåtgärder		Pris	Referenspris *)
900	Tandreglering, aktiv behandling högst 6 månader	10635,00	10635,00
901	Tandreglering, en käke, aktiv behandling 6 månader till 1 år	15965,00	15965,00
902	Tandreglering, en käke, aktiv behandling 1 år till 1,5 år	19880,00	19880,00
903	Tandreglering, en käke, aktiv behandling 1,5 år till 2 år	23440,00	23440,00
904	Tandreglering, en käke, aktiv behandling mer än 2 år	29060,00	29060,00
905	Tandreglering, båda käkar, aktiv behandling 6 månader till 1 år	22475,00	22475,00
906	Tandreglering, båda käkar, aktiv behandling 1 år till 1,5 år	36390,00	26390,00
907	Tandreglering, båda käkar, aktiv behandling 1,5 år till 2 år	30310,00	30310,00
908	Tandreglering, båda käkar, aktiv behandling mer än 2 år	36530,00	36530,00
921	Krona i stället för ersättningsberättigande fyllning, fram- eller hörntand	6565,00	1405,00
922	Krona i stället för ersättningsberättigande fyllning, molar eller premolar	8040,00	1805,00
923	Utbytesåtgärd. Fasad i stället för ersättningsberättigande fyllning, tandposition 1–3	1405,00	1405,00
924	Utbytesåtgärd. Fasad i stället för ersättningsberättigande fyllning, tandposition 4–5	1805,00	1805,00
926	Implantatbehandling i entandslucka istället för ersättningsberättigande tandstödd bro, protetisk del/implantatförankrad krona	12435,00	7965,00
929	Implantatbehandling i entandslucka istället för ersättningsberättigande tandstödd bro när åtgärd 800 eller 801 har utförts inom två år på en av stödtänderna som utbytet beräknas på, protetisk del/ implantatförankrad krona	5290,00	5290,00
940	Ortodontisk slutning av entandslucka istället för ersättningsberättigande tandstödd bro	13255,00	13255,00
941	Utbyte sker mot två åtgärd 801 och en åtgärd Ortodontisk slutning av entandslucka istället för ersättningsberättigande tandstödd bro när åtgärd 800 eller 801 har utförts inom två år på en av stödtänderna som utbytet beräknas på	7965,00	7965,00
Övrigt		Pris	Referenspris *)
	Tandblekning båda käkar	4050,00	
	Tandkräm Opalescence	175,00	
	SuperFloss OralB	62,00	
	FLUX Fluorsköljning	69,00	

Prislista

Tandvården Sjöborren

*) Referenspris är grunden för beräkning av det statliga tandvårdsstödet. Alla priser är i svenska kronor.

Övrigt	Pris	Referenspris *)
Tandborste TePe	15,00	
Tandborste 4-pack TePe	50,00	
Blekmedel Opalescence 2-pack	350,00	
Tandkräm Opalescence 20ml	50,00	
Tandborste SOLO / Universal care	40,00	
Tandkräm Sensodyne Rapid Relief	55,00	
Tandtråd OralB Satin floss25m	36,00	
Uteblivande	600,00	
Kliniskt FOTO	80,00	
Patient 100% gjutmetall	1000,00	
Jordan Easy Clean Flosser	35,00	
Plackers	50,00	
FLUX 90ml	30,00	
Borsthuvud OralB Barn	99,00	
Jordan Easy Clean Refill	29,00	
Glide Gum Care floss picks	155,00	
Borsthuvud Oral-B/ 3-pack	220,00	
Mini Flosset Rosa Bandet	40,00	
Intyg	400,00	
Tandborste Interspace Tepe	70,00	
Borsthuvud OralB iO 2-pack	300,00	
Tandsmycke inkl. fastsättning	750,00	
GUM Soft Pics Advanced	55,00	
Mellanrumsborste TePe	45,00	

Prislista

Tandvården Sjöborren

*) Referenspris är grunden för beräkning av det statliga tandvårdsstödet. Alla priser är i svenska kronor.

Övrigt	Pris	Referenspris *)
Tandtråd J&J 100m	89,00	
Easy Pick TePe	55,00	
EI-tandborste OralB iO	2500,00	
AirFlow Patient 100%	800,00	

*) Referenspris är grunden för beräkning av det statliga tandvårdsstödet. Alla priser är i svenska kronor.

Garanti/Försäkring

Vi har som tandvårdsmottagning försäkringar för behandlingsskador samt omgörning av protetiska arbeten.

Garantiförsäkring gällande krona, bro och avtagbar protetik

Din tandläkare omfattas av ett garantiåtagande. Garantiåtagandet innebär ett år för avtagbar protetik och tre år för fast protetik samt kirurgi vid implantatbehandling.

För mer information, fråga din tandläkare.

Tandvårdsstödet

Det statliga tandvårdsstödet består av två stödformer:

- ett allmänt tandvårdsbidrag
- ett skydd mot höga kostnader

Allmänt tandvårdsbidrag

Du får ett tandvårdsbidrag i form av ett tillgodohavande hos Försäkringskassan. Storleken på bidraget varierar med åldern och du kan använda det som delbetalning för tandvård hos valfri tandläkare eller tandhygienist.

- Från och med det år du fyller 20 år till och med det år du fyller 23 år är bidraget 600 kronor per år.
- Från och med det år du fyller 24 år till och med det år du fyller 64 år är bidraget 300 kronor per år.
- Från och med det år du fyller 65 år är bidraget 600 kronor per år.

Syftet med bidraget är att stimulera dig till att gå till tandläkaren regelbundet. Du har pengarna tillgodo den 1 juli varje år och kan spara dem i högst två år för betalning av tandvård.

Försäkringskassan håller reda på hur mycket du har kvar.

Tandvårdsersättning - skydd mot höga kostnader

Kostnader upp till 3 000 kronor av referenspriset, d v s grunden för beräkning av det statliga tandvårdsstödet, får du från och med det år du fyller 20 betala själv. Du kan använda det allmänna tandvårdsbidraget som delbetalning.

- För kostnader på 3 001-15 000 kronor av referenspriset*) får du 50 procent ersättning.
- För kostnader över 15 000 kronor av referenspriset*) får du 85 procent ersättning.

Det statliga tandvårdsstödet är tänkt till tandvård som gör dig fri från smärta och sjukdomar. Att du kan äta, tala och tugga samt bidra till ett godtagbart utseende. Om du däremot vill ha en annan typ av behandling får du betala den tillkommande kostnaden själv. Kosmetisk tandvård ingår exempelvis inte i det statliga tandvårdsstödet.

Fri prissättning

Din tandläkare tillämpar fri prissättning och det kan vara något annat än referenspriset*).

Tandhälsoregistret

Socialstyrelsen har fått i uppdrag av regeringen att upprätta ett tandhälsoregister för att kunna framställa statistik, göra en kvalitetssäkring och utvärderingar inom tandvårds- och tandhälsoområdet. Informationen ska också kunna användas i samband med forskning.

Din tandläkare kommer att lämna in uppgifter om hur många tänder du har, hur många av dem som är friska och vilka som har fått behandling. Tandläkaren måste alltid skicka in uppgifter om dina behandlingar till Försäkringskassan, som sedan vidarebefordrar dem till Socialstyrelsen.

*) Referenspris är grunden för beräkning av det statliga tandvårdsstödet

Övriga upplysningar

Du får, om du så önskar, skriftlig information om vilka material som har använts vid protetiska arbeten och fyllningar.

Vissa patientgrupper betalar enligt regionens öppenvårdstaxa.

Inför varje behandling lämnar vi alltid en skriftlig prisuppgift och behandlingsförslag samt går igenom eventuell alternativ behandling för att du ska kunna välja det som passar dig bäst.

Mer information får du av oss i tandvårdsteamet.

Övriga upplysningar från Tandvården Sjöborren

Övriga upplysningar

Om du vill betala via plusgiro (postgiro) eller bankgiro tar vi ut en administrativ avgift.

Du kan betala med kort, via plusgiro (postgiro) eller faktura- och delbetalningstjänst.

I priserna inkluderas materialkostnad för standardmaterial. Det är den kostnad som legat till grund för beräkningen av referenspriserna för respektive åtgärd. Om dyrare material används betalar du som patient mellanskillnaden.

Garantiförsäkring gällande krona, bro och avtagbar protetik

Vi ger 1 års garanti på avtagbar protetik (avtagbar protes) som är definitivt utlämnad, högst till ursprunglig kostnad.

Vi ger 3 års garanti på fast protetik som är definitivt fastsatt, högst till ursprunglig kostnad.

Garanti/Försäkring

Vi omfattas av patientförsäkring enligt gällande lagstiftning som avser behandlingsskador.