

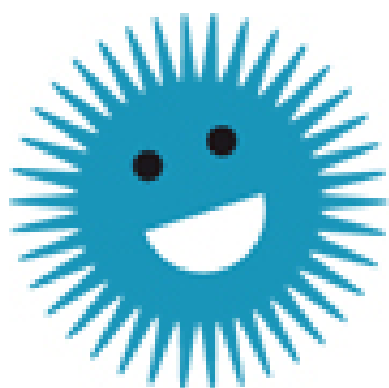

Tandvården Sjöborren

Vi får dig att le!

Prislista



Tandvården
Sjöborren

Prislista

Tandvården Sjöborren

*) Referenspris är grunden för beräkning av det statliga tandvårdsstödet. Alla priser är i svenska kronor.

	Undersökning, riskbedömning och hälsofrämjande åtgärder	Pris	Referenspris *)
101	Basundersökning och diagnostik, utförd av tandläkare	1325,00	970,00
103	Kompletterande eller akut undersökning, utförd av tandläkare	695,00	420,00
107	Omfattande, kompletterande eller akut undersökning, utförd av tandläkare	1810,00	1195,00
108	Utredning inklusive undersökning, utförd av tandläkare	1955,00	1955,00
111	Basundersökning, utförd av tandhygienist	1050,00	760,00
112	Basundersökning med fullständig parodontal undersökning, utförd av tandhygienist	1115,00	990,00
113	Akut eller annan undersökning, utförd av tandhygienist	510,00	415,00
114	Kompletterande parodontal undersökning eller kariesutredning, utförd av tandhygienist	760,00	605,00
121	Röntgenundersökning av enskild tand	95,00	65,00
123	Röntgenundersökning, helstatus	1010,00	915,00
124	Panoramaröntgenundersökning	595,00	595,00
125	Röntgenundersökning, extraoral	580,00	580,00
126	Röntgenundersökning, omfattande	1170,00	1120,00
127	Röntgenundersökning, delstatus	255,00	220,00
128	Röntgenundersökning, större delstatus	390,00	380,00
131	Tomografiundersökning, en kvadrant eller tandposition 3-3	1115,00	1115,00
132	Tomografiundersökning, två kvadranter eller sinus	1440,00	1440,00
133	Tomografiundersökning, tre kvadranter eller käkleder	1765,00	1765,00
134	Tomografiundersökning, fyra kvadranter	2095,00	2095,00
141	Studiemodeller för behandlingsplanering	665,00	665,00
142	Digitala studiemodeller för behandlingsplanering	480,00	480,00
161	Salivsekretionsmätning	720,00	720,00
162	Laboratoriekostnader vid mikrobiologisk undersökning	500,00	500,00
163	Biopsi	1190,00	1190,00

*) Referenspris är grunden för beräkning av det statliga tandvårdsstödet. Alla priser är i svenska kronor.

Undersökning, riskbedömning och hälsofrämjande åtgärder		Pris	Referenspris *)
164	Laboratoriekostnader vid patologanatomisk diagnostik (PAD)	730,00	730,00

Sjukdomsförebyggande åtgärder		Pris	Referenspris *)
201	Information eller instruktion vid risk för munhälsorelaterade sjukdomar	500,00	495,00
204	Profylaxskena, per skena	915,00	915,00
205	Fluorbehandling, kortare behandlingstid	230,00	205,00
206	Fluorbehandling	430,00	405,00
207	Mekaniskt avlägsnande av supragingival tandsten	480,00	320,00
208	Mekaniskt avlägsnande av supragingival tandsten, omfattande	740,00	615,00
209	Mekaniskt avlägsnande av supragingival tandsten, särskilt tidskrävande	1010,00	950,00
213	Kvalificerat rådgivande samtal för beteendemedicinsk prevention, 60 minuter eller mer	1240,00	1240,00
214	Kvalificerat rådgivande samtal för beteendemedicinsk prevention	575,00	575,00
250	Rådgivande samtal eller instruktion vid risk för munhälsorelaterade sjukdomar eller problem, distanskontakt via videolänk	325,00	325,00
251	Kvalificerat rådgivande samtal för sjukdoms- eller smärtprevention, 60 minuter eller mer, distanskontakt via videolänk	845,00	845,00
252	Kvalificerat rådgivande samtal för sjukdoms- eller smärtprevention, distanskontakt via videolänk	390,00	390,00

Sjukdomsbehandlande åtgärder		Pris	Referenspris *)
-------------------------------------	--	-------------	------------------------

Prislista

Tandvården Sjöborren

*) Referenspris är grunden för beräkning av det statliga tandvårdsstödet. Alla priser är i svenska kronor.

Sjukdomsbehandlande åtgärder		Pris	Referenspris *)
301	Sjukdoms- eller smärtbehandling, mindre omfattande	635,00	460,00
302	Sjukdoms- eller smärtbehandling	985,00	860,00
303	Sjukdoms- eller smärtbehandling, omfattande	1330,00	1275,00
304	Sjukdoms- eller smärtbehandling, särskilt tidskrävande	2500,00	1905,00
311	Information eller instruktion vid munhälsorelaterade sjukdomar eller problem	495,00	495,00
312	Uppföljande information eller instruktion vid munhälsorelaterade sjukdomar eller problem	220,00	200,00
313	Beteendemedicinsk behandling, 60 minuter eller mer	1240,00	1240,00
314	Beteendemedicinsk behandling	575,00	575,00
321	Icke-operativ behandling av kariessjukdom	590,00	500,00
322	Stegvis exkavering	1350,00	1265,00
341	Behandling av parodontal sjukdom eller periimplantit, mindre omfattning	845,00	615,00
342	Behandling av parodontal sjukdom eller periimplantit, större omfattning	1530,00	1195,00
343	Behandling av parodontal sjukdom eller periimplantit, särskilt tidskrävande behandling	1800,00	1800,00
350	Rådgivande samtal eller instruktion vid munhälsorelaterade sjukdomar eller problem, distanskontakt via videolänk	325,00	325,00
351	Kvalificerat rådgivande samtal vid sjukdoms- eller smärttillstånd, 60 minuter eller mer, distanskontakt via videolänk	845,00	845,00
352	Kvalificerat rådgivande samtal vid sjukdoms- eller smärttillstånd, distanskontakt via videolänk	390,00	390,00
362	Lustgassedering, per gång	935,00	935,00

Kirurgiska åtgärder		Pris	Referenspris *)
401	Tanduttagning, en tand	1800,00	1205,00
402	Tanduttagning, när separation eller friläggning krävs, en tand	2525,00	1710,00
403	Tanduttagning, tillkommande, enkel	530,00	480,00
404	Kirurgiskt avlägsnande av en eller flera tänder i samma kvadrant	4060,00	3535,00
405	Omfattande dentoalveolär kirurgi	4410,00	4135,00
406	Tanduttagning, övertalig tand	1205,00	1205,00

Prislista

Tandvården Sjöborren

*) Referenspris är grunden för beräkning av det statliga tandvårdsstödet. Alla priser är i svenska kronor.

Kirurgiska åtgärder	Pris	Referenspris *)
407 Övrig dentoalveolär kirurgi eller plastik, per operationstillfälle	2330,00	2330,00
408 Preprotetisk friläggning med lambå, omfattande	4715,00	4715,00
409 Kirurgiskt avlägsnande av tand i annan kvadrant i samband med parodontalkirurgiska åtgärder, tilläggsåtgärd	1615,00	1535,00
410 Tanduttagning, ytterligare när flera tanduttagningar utförs under samma dag eller i samband med lambåoperation, tilläggsåtgärd	1800,00	940,00
420 Implantat, per styck	4690,00	3180,00
421 Operation avseende käkbensförankrade implantat, ett implantat	6510,00	3560,00
422 Kirurgisk friläggning av ett implantat vid tvåstegsteknik	1710,00	1705,00
423 Operation avseende käkbensförankrade implantat, två eller tre implantat	8510,00	5175,00
424 Kirurgisk friläggning av två eller tre implantat vid tvåstegsteknik	1910,00	1910,00
425 Operation avseende käkbensförankrade implantat, fyra eller fler implantat	10510,00	7160,00
426 Kirurgisk friläggning av fyra eller fler implantat vid tvåstegsteknik	2555,00	2555,00
427 Benaugmentation med egen vävnad i en kvadrant	4505,00	4505,00
428 Benaugmentation med benersättningsmaterial i en kvadrant	5440,00	5440,00
429 Kirurgiskt avlägsnande av implantat, per operationstillfälle	4445,00	4445,00
430 Benaugmentation med egen vävnad i en kvadrant i samband med benaugmentation i annan kvadrant eller implantatoperation i samma kvadrant, tilläggsåtgärd, per kvadrant	1520,00	1520,00
431 Benaugmentation med benersättningsmaterial i samband med benaugmentation eller implantatoperation i annan kvadrant, tilläggsåtgärd, per kvadrant	2665,00	2665,00
432 Benaugmentation med benersättningsmaterial i samband med implantatinstallation, tilläggsåtgärd, per kvadrant	1985,00	1985,00
433 Sinuslyft utan autologt ben eller benersättningsmaterial i samband med implantatinstallation, per kv, tilläggsåtgärd	1135,00	1030,00
436 Avlägsnande av ett implantat, enkel	830,00	830,00
446 Rekonstruktiv behandling med membran (GTR) eller emaljmatrixprotein, tilläggsåtgärd, per operationstillfälle	1975,00	1975,00
447 Rekonstruktiv behandling med benersättningsmaterial, tilläggsåtgärd, per operationstillfälle	1335,00	1335,00
448 Fritt bindvävstransplantat vid lambåoperation, tilläggsåtgärd, per operationstillfälle	755,00	750,00
451 Parodontalkirurgi i en kvadrant eller inom tandposition 3–3	3685,00	3685,00
452 Parodontalkirurgi i flera kvadranter eller omfattande parodontalkirurgi i en kvadrant eller inom tandposition 3–3	5090,00	5090,00

Prislista

Tandvården Sjöborren

*) Referenspris är grunden för beräkning av det statliga tandvårdsstödet. Alla priser är i svenska kronor.

Kirurgiska åtgärder		Pris	Referenspris *)
453	Kirurgisk behandling av periimplantit och i förekommande fall tänder med parodontit i en kvadrant eller inom tandposition 3–3	3880,00	3880,00
454	Kirurgisk behandling av periimplantit och i förekommande fall tänder med parodontit i flera kvadranter eller omfattande kirurgisk behandling i en kvadrant eller inom tandposition 3–3	5480,00	5480,00
480	Kontroll av koagulation, tilläggsåtgärd	365,00	365,00

Rotbehandlingsåtgärder		Pris	Referenspris *)
501	Rensning och rotfyllning, en rotkanal	4242,00	3845,00
502	Rensning och rotfyllning, två rotkanaler	5052,00	4635,00
503	Rensning och rotfyllning, tre rotkanaler	6168,00	5820,00
504	Rensning och rotfyllning, fyra eller fler rotkanaler	6490,00	6345,00
520	Akut endodontisk behandling, annan behandlare	1745,00	1025,00
521	Akut trepanation och kavumextirpation	1200,00	905,00
522	Komplicerad kanallokalisation	1105,00	910,00
523	Stiftborttagning	1350,00	1330,00
541	Apikalkirurgisk behandling, per operationstillfälle	4145,00	4145,00

Bettfysiologiska åtgärder		Pris	Referenspris *)
601	Bettskena i hård akrylat i överkäken, utförd på bettfysiologisk indikation, per skena	4600,00	3965,00
602	Bettskena i hård akrylat i underkäken, utförd på bettfysiologisk indikation, per skena	4600,00	3965,00
603	Reponeringsskena, per skena	6310,00	6310,00
604	Mjukplastskena, laboratoriefremställd, utförd på bettfysiologisk indikation, per skena	2500,00	2380,00
606	Motorisk aktivering	605,00	605,00
607	Bettslipning för ocklusal stabilisering	850,00	845,00
650	Motorisk aktivering, distanskontakt via videolänk	390,00	390,00

Reparativa åtgärder		Pris	Referenspris *)
----------------------------	--	-------------	------------------------

Prislista

Tandvården Sjöborren

*) Referenspris är grunden för beräkning av det statliga tandvårdsstödet. Alla priser är i svenska kronor.

Reparativa åtgärder		Pris	Referenspris *)
701	Fyllning av en yta på framtand eller hörntand	1216,00	685,00
702	Fyllning av två ytor på framtand eller hörntand	1600,00	1090,00
703	Fyllning av tre eller flera ytor på framtand eller hörntand	1880,00	1335,00
704	Fyllning av en yta på molar eller premolar	1320,00	880,00
705	Fyllning av två ytor på molar eller premolar	1895,00	1290,00
706	Fyllning av tre eller flera ytor på molar eller premolar	2258,00	1720,00
707	Krona i plastiskt material, klinikframställd	2710,00	1955,00
708	Stiffförankring i rotkanal vid fyllningsterapi, tilläggsåtgärd	608,00	545,00
Protetiska åtgärder		Pris	Referenspris *)
800	Permanent tandstödd krona, en per käke	8165,00	6485,00
801	Permanent tandstödd krona, flera i samma käke	8165,00	5035,00
802	Laboratoriefremställd pelare med intraradikulärt stift	4228,00	3555,00
803	Klinikframställd pelare med intraradikulärt stift	1705,00	1705,00
804	Hängande led vid tandstödd protetik, per led	3525,00	2465,00
805	Emaljretinerad konstruktion, laboratoriefremställd, per stöd	2500,00	2110,00
806	Radikulärförankring vid avtagbar protes	3855,00	3855,00
807	Semipermanent krona eller hängande led, per led	2760,00	2760,00
808	Innerkrona för teleskop- eller konuskonstruktion	3785,00	3785,00
809	Långtidstemporär laboratoriefremställd krona eller hängande led, per led	1190,00	1180,00
811	Cementering av lossnad tandstödd eller implantatstödd protetisk konstruktion, per stöd	1460,00	655,00
812	Reparation av krona eller bro, utan tandteknisk insats	1670,00	1670,00
813	Broreparation med tandteknisk insats	5070,00	5070,00
814	Broreparation med tandteknisk insats, omfattande	8760,00	8760,00
815	Sadelkrona	5850,00	5850,00

Prislista

Tandvården Sjöborren

*) Referenspris är grunden för beräkning av det statliga tandvårdsstödet. Alla priser är i svenska kronor.

	Protetiska åtgärder	Pris	Referenspris *)
822	Partiell protes för temporärt bruk, en till tre tänder	4826,00	4120,00
823	Partiell protes för temporärt bruk, fyra eller fler tänder	6235,00	5800,00
824	Partiell protes med metallskelett, klammerförankrad	14754,00	12285,00
825	Komplicerad partiell protes med metallskelett som förankras med stöd	13905,00	13905,00
826	Attachments, per styck	115,00	105,00
827	Hel underkäksprotes	11667,00	10435,00
828	Hel överkäksprotes	11667,00	10435,00
829	Immediatprotes, hel käke	10900,00	7815,00
831	Justering av avtagbar protes	610,00	425,00
832	Lagning av protes eller tillsättning av protestand	1445,00	1410,00
833	Rebasering av protes	3315,00	2880,00
834	Lagning av protes där avtryck krävs	2975,00	2195,00
835	Rebasering och lagning av protes	4031,00	3415,00
836	Komplicerad lagning av protes	4981,00	4275,00
837	Komplicerad lagning av protes där uppvaxning och gjutning av ny del utförs vilken svetsas till befintlig protes	7523,00	7385,00
839	Inmontering av förankringselement, per käke	3360,00	3360,00
845	Oklusionskorrigerande bettslipning	2110,00	2105,00
846	Skena, hel eller cementerad i sektioner, för vertikal platsberedning eller bettstabilisering	4800,00	4800,00
847	Klammerplåt	4460,00	4460,00
848	Betthöjning eller uppbyggnad för oklusal stabilisering med fyllningsmaterial, per tandposition	620,00	620,00
850	Implantatförankrad krona, en per käke	12513,00	8820,00
852	Implantatförankrad krona, flera i samma käke	11297,00	6835,00
853	Hängande led vid implantatförankrad bro	4564,00	2465,00
854	Semipermanent krona eller hängande led på implantat, per led	2410,00	2410,00

Prislista

Tandvården Sjöborren

*) Referenspris är grunden för beräkning av det statliga tandvårdsstödet. Alla priser är i svenska kronor.

	Protetiska åtgärder	Pris	Referenspris *)
855	Fästskruv/broskruv och cylinder vid semipermanent krona på implantat, per implantat	605,00	605,00
856	Långtidstemporär laboratoriefremställd krona eller hängande led på implantat, per led	1645,00	1645,00
857	Fästskruv/broskruv och cylinder vid långtidstemporär laboratoriefremställd krona på implantat, per implantat	545,00	545,00
858	Distans inklusive distansskruv, per styck	2335,00	1420,00
859	Integrerad distans/kopplingskomponent	1308,00	1210,00
861	Implantatförankrad bro, överkäke, fyra implantat	35675,00	35675,00
862	Implantatförankrad bro, överkäke, fem implantat	37875,00	37875,00
863	Implantatförankrad bro, överkäke, sex implantat eller fler	39575,00	39575,00
865	Implantatförankrad bro, underkäke, fyra implantat eller fler	34505,00	34505,00
871	Implantatstött täckprotes, överkäke, två implantat, eller implantatstött täckprotes, underkäke, oavsett antal implantat	19525,00	19525,00
872	Implantatstött täckprotes, överkäke, tre implantat	22010,00	22010,00
873	Implantatstött täckprotes, överkäke, fyra implantat eller fler	24870,00	24870,00
874	Tillägg för alveolarbar på två implantat	4925,00	4925,00
875	Tillägg för alveolarbar på tre implantat	5805,00	5805,00
876	Tillägg för alveolarbar på fyra implantat	7735,00	7735,00
877	Implantatstött täckprotes, exklusive distanser och förankringselement	16180,00	16180,00
878	Förankringselement täckprotes, tillägg, per styck	315,00	315,00
881	Reparation av fast implantatförankrad konstruktion, mindre omfattande	1312,00	1250,00
883	Reparation/ombyggnad av fast implantatförankrad konstruktion med tandteknisk insats	6090,00	3375,00
884	Reparation/ombyggnad av implantatförankrad bro där omfattande tandteknisk insats krävs	11210,00	8265,00
888	Fästskruv/broskruv, per styck	250,00	200,00
889	Distansskruv, per styck	420,00	420,00
892	Läkdistan, per styck	380,00	370,00
893	Avmontering av implantatstödda konstruktioner på sammanlagt ett till tre implantat	1805,00	1210,00

*) Referenspris är grunden för beräkning av det statliga tandvårdsstödet. Alla priser är i svenska kronor.

Protetiska åtgärder		Pris	Referenspris *)
894	Återmontering av implantatstödda konstruktioner på sammanlagt ett till tre implantat	1805,00	1265,00
895	Avmontering av implantatstödda konstruktioner på sammanlagt fyra eller fler implantat	2075,00	1600,00
896	Återmontering av implantatstödda konstruktioner på sammanlagt fyra eller fler implantat	2179,00	1720,00
897	Åtgärdande av tekniska implantatkomplikationer	2665,00	2665,00

Tandreglering och utbytesåtgärder

Pris Referenspris *)

Prislista

Tandvården Sjöborren

*) Referenspris är grunden för beräkning av det statliga tandvårdsstödet. Alla priser är i svenska kronor.

Tandreglering och utbytesåtgärder		Pris	Referenspris *)
900	Tandreglering, aktiv behandling högst 6 månader	10160,00	10160,00
901	Tandreglering, en käke, aktiv behandling 6 månader till 1 år	15250,00	15250,00
902	Tandreglering, en käke, aktiv behandling 1 år till 1,5 år	18970,00	18970,00
903	Tandreglering, en käke, aktiv behandling 1,5 år till 2 år	22355,00	22355,00
904	Tandreglering, en käke, aktiv behandling mer än 2 år	27695,00	27695,00
905	Tandreglering, båda käkar, aktiv behandling 6 månader till 1 år	21505,00	21505,00
906	Tandreglering, båda käkar, aktiv behandling 1 år till 1,5 år	25230,00	25230,00
907	Tandreglering, båda käkar, aktiv behandling 1,5 år till 2 år	28950,00	28950,00
908	Tandreglering, båda käkar, aktiv behandling mer än 2 år	34860,00	34860,00
921	Krona i stället för ersättningsberättigande fyllning, fram- eller hörntand	1335,00	1335,00
922	Krona i stället för ersättningsberättigande fyllning, molar eller premolar	7955,00	1720,00
923	Utbytesåtgärd. Fasad i stället för ersättningsberättigande fyllning, tandposition 1–3	1335,00	1335,00
924	Utbytesåtgärd. Fasad i stället för ersättningsberättigande fyllning, tandposition 4–5	1720,00	1720,00
925	Implantatbehandling i entandslucka istället för ersättningsberättigande tandstödd bro, kirurgisk del/implantatoperation	5035,00	5035,00
926	Implantatbehandling i entandslucka istället för ersättningsberättigande tandstödd bro, protetisk del/implantatförankrad krona	11970,00	7500,00
928	Implantatbehandling i entandslucka istället för ersättningsberättigande tandstödd bro när åtgärd 800 eller 801 har utförts inom två år på en eller båda stödtänderna som utbytet beräknas på, kirurgisk del/implantatoperation	2465,00	2465,00
929	Implantatbehandling i entandslucka istället för ersättningsberättigande tandstödd bro när åtgärd 800 eller 801 har utförts inom två år på en av stödtänderna som utbytet beräknas på, protetisk del/ implantatförankrad krona	5035,00	5035,00
940	Ortodontisk slutning av entandslucka istället för ersättningsberättigande tandstödd bro Utbyte sker mot två åtgärd 801 och en åtgärd	12535,00	12535,00
941	Ortodontisk slutning av entandslucka istället för ersättningsberättigande tandstödd bro när åtgärd 800 eller 801 har utförts inom två år på en av stödtänderna som utbytet beräknas på	7500,00	7500,00
Övrigt		Pris	Referenspris *)
	Tandblekning båda käkar	4005,00	

Prislista

Tandvården Sjöborren

*) Referenspris är grunden för beräkning av det statliga tandvårdsstödet. Alla priser är i svenska kronor.

Övrigt	Pris	Referenspris *)
Tandkräm Opalescence	175,00	
SuperFloss OralB	62,00	
FLUX Fluorsköljning	69,00	
Tandborste TePe	15,00	
Tandborste 4-pack TePe	50,00	
Blekmedel Opalescence 2-pack	350,00	
Tandkräm Opalescence 20ml	50,00	
Tandborste SOLO	40,00	
Tandkräm Sensodyne Rapid Relief	45,00	
Tandtråd OralB Satin floss25m	29,00	
Uteblivande	550,00	
Kliniskt FOTO	80,00	
Patient 100% gjutmetall	1000,00	
Jordan Easy Clean Flosser	35,00	
Plackers	50,00	
FLUX 90ml	30,00	
Borsthuvud OralB Barn	99,00	
Easy Clean Refill	29,00	
Jordan Easy Clean Refill	29,00	
Glide Gum Care floss picks	155,00	
Borsthuvud Oral-B/ 3-pack	179,00	
Mini Flosser Rosa Bandet	40,00	
Mini Flosset Rosa Bandet	40,00	
Intyg	400,00	

Prislista

Tandvården Sjöborren

*) Referenspris är grunden för beräkning av det statliga tandvårdsstödet. Alla priser är i svenska kronor.

Övrigt	Pris	Referenspris *)
EI-tandborste OralB Pro 3	1000,00	
Borsthuvud OralB 4-pack	199,00	
Borsthuvud OralB iO 2-pack	300,00	
Tandsmycke inkl. fastsättning	750,00	
GUM Soft Pics Advanced	55,00	
Mellanrumsborste TePe	39,00	
Tandtråd J&J 100m	79,00	
Easy Pick TePe	55,00	
EI-tandborste OralB iO	2100,00	
AirFlow Patient 100%	800,00	

*) Referenspris är grunden för beräkning av det statliga tandvårdsstödet. Alla priser är i svenska kronor.

Garanti/Försäkring

Vi har som tandvårdsmottagning försäkring för behandlingsskador samt omgörning av protetiska arbeten.

Garantiförsäkring gällande krona, bro och avtagbar protetik

Din tandläkare kan eventuellt omfattas av (frivilligt val för tandläkaren) ytterligare 3 års garanti på fast protetik som är definitivt fastsatt, totalt 5 års garantiförsäkring, högst till ursprunglig kostnad.

För mer information, fråga din tandläkare.

Tandvårdsstödet

Det statliga tandvårdsstödet består av två stödformer:

- ett allmänt tandvårdsbidrag
- ett skydd mot höga kostnader

Allmänt tandvårdsbidrag

Du får ett tandvårdsbidrag i form av ett tillgodohavande hos Försäkringskassan. Storleken på bidraget varierar med åldern och du kan använda det som delbetalning för tandvård hos valfri tandläkare eller tandhygienist.

- Från och med det år man fyller 24 år till och med det år man fyller 29 år är bidraget 600 kronor per år (1200 kr under två år).
- Från och med det år man fyller 30 och till och med det år man fyller 64 år är bidraget 300 kronor per år (600 kr under två år).
- Från och med det år man fyller 65 år är bidraget 600 kronor per år (1200 kr under två år).

Syftet med bidraget är att stimulera dig till att gå till tandläkaren regelbundet. Du har pengarna tillgodo den 1 juli varje år och kan spara dem i högst två år för betalning av tandvård.

Försäkringskassan håller reda på hur mycket du har kvar.

Tandvårdsersättning - skydd mot höga kostnader

Kostnader upp till 3 000 kronor av referenspriset, d v s grunden för beräkning av det statliga tandvårdsstödet, får du från och med det år du fyller 24 betala själv. Du kan använda det allmänna tandvårdsbidraget som delbetalning.

- För kostnader på 3 001-15 000 kronor av referenspriset*) får du 50 procent ersättning.
- För kostnader över 15 000 kronor av referenspriset*) får du 85 procent ersättning.

Det statliga tandvårdsstödet är tänkt till tandvård som gör dig fri från smärta och sjukdomar. Att du kan äta, tala och tugga samt bidra till ett godtagbart utseende. Om du däremot vill ha en annan typ av behandling får du betala den tillkommande kostnaden själv. Kosmetisk tandvård ingår exempelvis inte i det statliga tandvårdsstödet.

Fri prissättning

Din tandläkare tillämpar fri prissättning och det kan vara något annat än referenspriset*).

Tandhälsoregistret

Socialstyrelsen har fått i uppdrag av regeringen att upprätta ett tandhälsoregister för att kunna framställa statistik, göra en kvalitetssäkring och utvärderingar inom tandvårds- och tandhälsoområdet. Informationen ska också kunna användas i samband med forskning.

Din tandläkare kommer att lämna in uppgifter om hur många tänder du har, hur många av dem som är friska och vilka som har fått behandling. Tandläkaren måste alltid skicka in uppgifter om dina behandlingar till Försäkringskassan, som sedan vidarebefordrar dem till Socialstyrelsen.

*) Referenspris är grunden för beräkning av det statliga tandvårdsstödet

Övriga upplysningar

Du får, om du så önskar, skriftlig information om vilka material som har använts vid protetiska arbeten och fyllningar.

Vissa patientgrupper betalar enligt regionens öppenvårdstaxa.

Inför varje behandling lämnar vi alltid en skriftlig prisuppgift och behandlingsförslag samt går igenom eventuell alternativ behandling för att du ska kunna välja det som passar dig bäst.

Mer information får du av oss i tandvårdsteamet.

Övriga upplysningar från Tandvården Sjöborren

Övriga upplysningar

Om du vill betala via plusgiro (postgiro) eller bankgiro tar vi ut en administrativ avgift.

Du kan betala med kort, via plusgiro (postgiro) eller faktura- och delbetalningstjänst.

I priserna inkluderas materialkostnad för standardmaterial. Det är den kostnad som legat till grund för beräkningen av referenspriserna för respektive åtgärd. Om dyrare material används betalar du som patient mellanskillnaden.

Garantiförsäkring gällande krona, bro och avtagbar protetik

Vi ger 1 års garanti på avtagbar protetik (avtagbar protes) som är definitivt utlämnad, högst till ursprunglig kostnad.

Vi ger 3 års garanti på fast protetik som är definitivt fastsatt, högst till ursprunglig kostnad.

Garanti/Försäkring

Vi omfattas av patientförsäkring enligt gällande lagstiftning som avser behandlingsskador.